



**Direttore responsabile**  
ANSELMO CASTELLI

**Vice direttore**  
Stefano Zanon

**Coordinatrice di redazione**  
Giuliana Beschi

**Consiglio di redazione**  
G. Beschi, A. Castelli, L. Dall'Oca,  
M. Magnavini, M. Zanardi, S. Zanon

**Comitato di esperti**  
G. Alibrandi, G. Allegretti, O. Araldi, F. Bava,  
F. Boni, A. Bonghi, E. Bozza, M. Brisciani,  
A. Casotti, R. Curcu, L. Dall'Oca,  
A. Devalle, F. Donato, M. Frascarelli,  
M.R. Gheido, A. Grassotti,  
P. Meneghetti, M. Nocivelli, A. Pescari,  
F. Poggiani, R.A. Rizzi,  
G. Saccenti, A. Scaini,  
M.T. Tessadri, G.P. Tosoni, F. Vollono,  
G. Zanoni, F. Zuech

**Hanno collaborato a questo numero**  
G. Beschi, L. Dall'Oca,  
M. Magnavini, S. Manera, S. Marozzi,  
R. Redeghieri, G.P. Tosoni, M. Zanardi, F. Zuech

**Composizione e impaginazione**  
Nicoletta Abellondi, Fabio Barbujani,  
Alessandro Beruffi, Barbara Ferrari,  
Ambra Pellizzoni, Alessandro Vezzoni

**Servizio clienti e abbonamenti**  
Elena Floriani, Silvia Pavoni,  
Monia Ubertini, Cristian Zuliani

**Marketing e commerciale**  
Alberto Bendoni, Michaela Bresciani,  
Stefano Bottaglia, Massimo De Sanctis,  
Elena Galdi, Maria Elena Pasini, Giulia Rampazzo

**Pubblicità**  
Centro Studi Castelli S.r.l.

**Servizi amministrativi**  
Stefano Gussago

**Stampa**  
Grafiche Artigianelli  
Via E. Ferri, n. 73 - 25123 Brescia  
Tel. 030/2308411

**Editore**  
Centro Studi Castelli S.r.l.  
Via Bonfiglio, n. 33 - C.P. 25  
46042 Castel Goffredo (MN)  
Tel. 0376/775130 - Fax. 0376/770151  
P. IVA e C.F. 01392340202  
lunedì-venerdì ore 9:00/13:00 - 14:30/18:30  
Sito Web: WWW.RATIO.IT  
Posta elettronica:  
servizioclienti@gruppocastelli.com  
Recapito Skype: servizioclientiratio

Iscrizione al Registro Operatori  
della Comunicazione n. 3575  
del 28.11.1995  
Autorizzazione del Tribunale di Mantova  
n. 2/2005  
Periodico trimestrale,  
spedizione in abbonamento postale

**Chiuso per la stampa il 25.01.2019**

# RATIO Coop

Periodico fiscale, amministrativo e del lavoro dedicato alle cooperative

## Sommario 1/2019

<b>Opinione</b>	- Cooperative sociali e imprese sociali: parallele convergenti	<b>3</b>
<b>Notizie in breve</b>		<b>4</b>
<b>Analisi organizzativa</b>	- Formazione "esperienziale" in cooperativa per governare il lavoro 4.0	<b>5</b>

## Fisco e contabilità

<b>Iva</b>	- Coop agricole: fattura elettronica per conto dei soci	<b>7</b>
	- Divieto di fatturazione elettronica per le cooperative operanti in ambito sanitario	<b>15</b>
	- Imposta di bollo su fatture elettroniche	<b>17</b>
	- Emissione e registrazione della fattura elettronica	<b>19</b>
	- Detrazione Iva per fatture a cavallo d'anno	<b>21</b>
	- Nuova comunicazione operazioni transfrontaliere (esterometro)	<b>23</b>
	- Esenzione Iva per prestazioni rese ai soci dalle cooperative con funzioni consortili	<b>27</b>
<b>Imposte dirette</b>	- Erogazione dei ristorni ai soci	<b>29</b>
	- Limiti alla raccolta di prestiti sociali	<b>35</b>
<b>Bilancio</b>	- Bilancio Xbrl 2019: nuova tassonomia	<b>37</b>
	- Bilancio straordinario per perdita della qualifica di cooperativa a mutualità prevalente	<b>39</b>

## Diritto del lavoro

<b>Prassi</b>	- Novità per l'autoliquidazione Inail 2019	<b>45</b>
---------------	--	-----------

# Varie

<b>Adempimenti</b>	- Adeguamenti statutari delle cooperative sociali	<b>47</b>
	- Precisazioni ministeriali sull'obbligo di trasparenza dei contributi pubblici	<b>49</b>
<b>Vigilanza</b>	- Organo amministrativo e attività di revisione cooperativa	<b>53</b>

# Rubriche

<b>Quesito</b>	- Riaddebito spese di gestione consortili alle consorziate	<b>55</b>
----------------	--	-----------

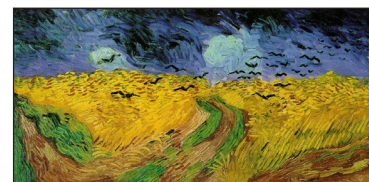

## Un'agricoltura più green per il futuro della Terra

Un'agricoltura sì, ma maggiormente sostenibile. È questa la mission dell'associazione Terra ([www.terraonlus.it](http://www.terraonlus.it)) anche quest'anno da poco avviato, la quale mette a disposizione importanti e concrete opportunità per la formazione di giovani, indirizzandoli verso un'agricoltura maggiormente "ecologica", meno industrializzata e dunque più rispettosa dell'ambiente ma anche delle persone, che sono poi i destinatari finali del progetto. L'iniziativa – Scuola diffusa della Terra Emilio Sereni – oltre a comprendere lezioni teoriche da parte di scienziati ed esperti del settore, e una formazione completa per i partecipanti, prevede anche sperimentazioni dirette sul campo attraverso stage in aziende ospitanti proprio perché è sul campo che può prendere vita effettivamente questa nuova concezione di agricoltura di impronta ecologica. Ovviamente la modernità in campo agricolo non va demonizzata per intero; infatti il progetto di Terra include anche nel suo percorso, lezioni di marketing, gestione aziendale, conoscenza delle opportunità economiche messe in campo a vari livelli compreso quello Comunitario. Ma è chiaro che l'impronta generale è tutta in chiave green. Il progetto è di quelli ambiziosi, che quelli di Terra-Riavvia il pianeta e della Nando ed Elsa Peretti Foundation hanno promosso proprio per cercare di invertire una tendenza che da più fronti ci stanno dicendo essere quella sbagliata, quella che sta danneggiando il pianeta ormai da anni. E proprio per garantire continuità a questa mission, ecco che a disposizione ci sono anche bandi per borse-lavoro. Sostenibilità, tutela ed educazione ambientale, biodiversità, ma anche aspetti quali terre pubbliche e orti urbani devono essere i nuovi termini (per la verità è già un po' che ci sono ma sembra difficile tenerli a mente) ai quali fare riferimento quando si affrontano tematiche legate appunto all'ambiente che ci circonda e all'alimentazione. È importante che la nuova concezione per un'agricoltura più sostenibile si radichi alla svelta nella società soprattutto fra i giovani e i giovanissimi che sono poi coloro che potranno portare avanti concretamente questo discorso.

**Simone Manera**

Le tecnologie rendono facile l'accesso al materiale iconografico. Non altrettanto facile è il reperimento delle informazioni sui detentori dei diritti. L'editore dichiara di aver usato ogni mezzo per entrare in contatto con gli eventuali detentori di diritti d'autore del materiale utilizzato, e resta ovviamente disposto ad adempiere gli obblighi di legge.

**Indirizzo del sito Web: WWW.RATIO.IT**  
**Posta elettronica: [servizioclienti@gruppocastelli.com](mailto:servizioclienti@gruppocastelli.com)**  
**Indirizzo Skype: [servizioclientiratio](https://www.skype.com/it/people/servizioclientiratio)**

La Redazione è particolarmente grata a coloro che vorranno offrire la propria collaborazione.

Gli elaborati pervenuti saranno pubblicati a discrezione della Direzione della Rivista. La riproduzione di articoli e schemi, anche parziale, è vietata senza autorizzazione scritta dell'Editore.

L'Editore e la Direzione della Rivista declinano ogni responsabilità in merito ad eventuali errori interpretativi sui contenuti e sui pareri espressi negli articoli.

**Nonostante la cura nell'edizione e nella stesura degli articoli né l'editore né l'autore possono assumersi la responsabilità per le conseguenze operative derivanti dall'utilizzo delle informazioni e delle indicazioni contenute nel presente volume e nella connessa banca dati. Tali contenuti, infatti, non hanno lo scopo di fornire consulenza professionale sugli argomenti trattati.**

Gli schemi di istanze, ricorsi ed ogni altra proposta di elaborato pubblicati costituiscono esempi indicativi, passibili di eventuali integrazioni.

Il riferimento all'articolo di legge deve suggerire al lettore il confronto con la più recente stesura dello stesso.

**\*\*\*Riproduzione vietata\*\*\***

*Informativa privacy*

Centro Studi Castelli Srl titolare del trattamento tratta i dati personali liberamente conferiti per fornire i servizi indicati. Per i diritti di cui agli artt. da 15 a 22 del Regolamento U.E. 679/2016 e per l'elenco di tutti i Responsabili del trattamento rivolgersi al Responsabile del trattamento, che è il Direttore Responsabile, presso il Servizio Clienti, Via Bonfiglio, n. 33 - 46042 Castel Goffredo (MN) - Tel. 0376-775130 - Fax 0376-770151 - [privacy@gruppocastelli.com](mailto:privacy@gruppocastelli.com)

I dati potranno essere trattati da incaricati preposti agli abbonamenti, al marketing, all'amministrazione e potranno essere comunicati alle società del Gruppo per le medesime finalità della raccolta e a società esterne per la spedizione del periodico e per l'invio di materiale promozionale. L'informativa completa è disponibile all'indirizzo [www.ratio.it/privacy](http://www.ratio.it/privacy)